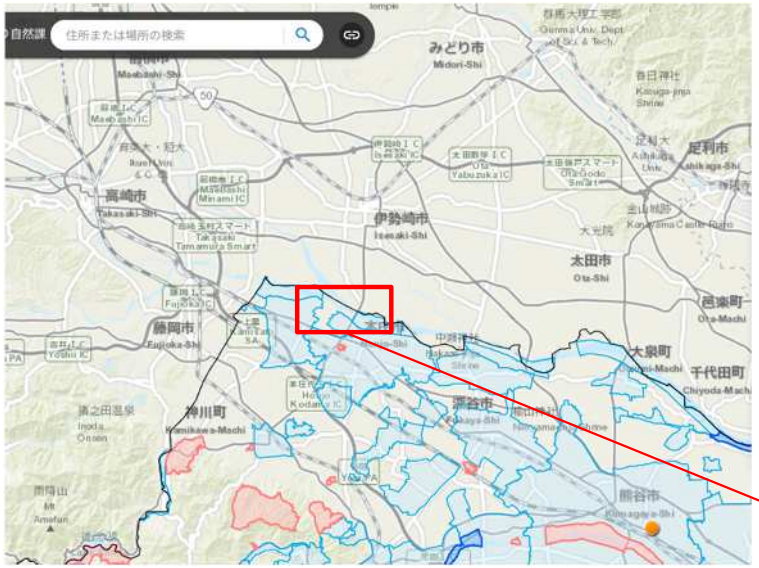

国土交通省　利根川上流河川事務所　公募伐採

場所：本庄市山王堂地先の河川敷
期間：11／1～11／30予定

当該エリアで、期間中の狩猟時には、ご注意をお願いいたします。